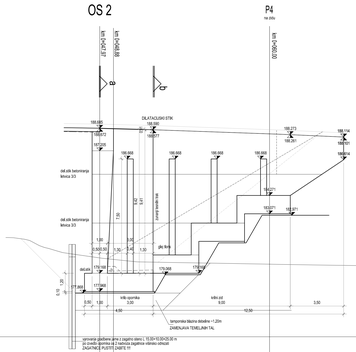

pogled na levo krilo A - A

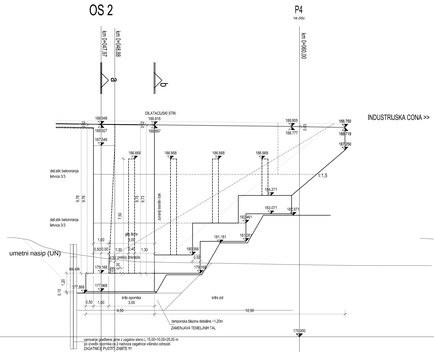

pogled na desno krilo B - B

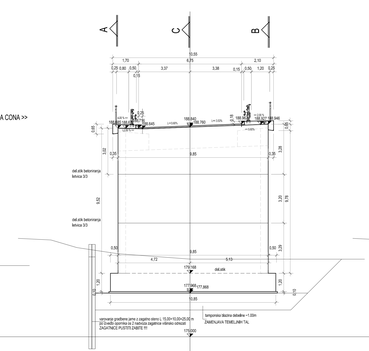

prečni prerez a - a
prečni prerez os 2

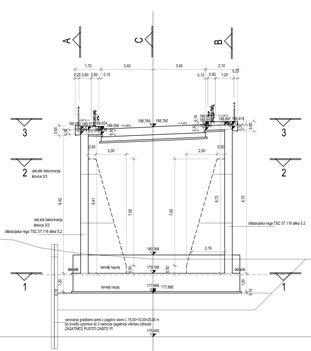

prečni prerez b - b

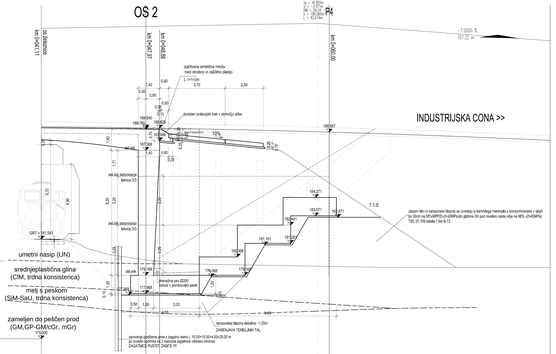

vzdolžni prerez C - C

KVALITETA MATERIALOV:

BETON: SIST EN 206-1,SIST 1026

- beton hidrotehnic v stiku vetra C 30/37 – XC3, XF4, vhodnih por. PV-II,VB3
- hidrotehnic in ročne vetra je potrebno zaščititi s silikatnimi penetracijskim sistemom
- beton: predelcna konstrukcija C 35/45, XD1, XF2,PV-II,VB2
- beton opornikov: ster, krl, krilnih zidov,zaščitnega nasnv C 30/37, XC3,XC3, XF4,PV-II,VB3
- beton: temeljenje in prehodna plošča C 25/30, XC2,XA1(v primeru agresivne tlačna voda)PV-I,VB1
- podbeton C 12/15,X0

ARMATURA:

- rebrasta armatura B500B (RA 550/550)
- zavrtni sklj armatura S 0 (ark

VSI KOVINSKI DELI I NAOVOZA MORAJO BITI OZEMLJENI PO PREDPISIH (TSC 07.113 7.5 tel 13)

- vsi robovi podporni z lekvco 3/3 cm

podpora 2
prečni prerezi a-a,b-b
pogled levo krilo A-A
pogled desno krilo B-B
vzdolžni prerez C-C

12			
11			
10			
dl	Sprememba	Lipa spremembe	inicial	datum

investitor:
Občina Sevnica
Cesta na Gradu 2,8290 Sevnica

naziv: Komunalno opremljanje v PC Sevnica – Priključek cesta LC373071 od km 0,0+21,0 do km 0,2+16,70 in ureditev dostopne ceste JP594281 ter izvennivojskega križanja z železniško progo št. B1 Sevnica–Trebnje v Sevnici

vodilni projektant:
PNZ inženiring projektiranje d.o.o.

naziv: Naiřt s področja gradbeništva
NAZVOZ v km 0+761

projektant načrta:
PNZ inženiring projektiranje d.o.o.

naslov: podpora 2
prečni prerezi a-a,b-b
pogled levo krilo A-A
pogled desno krilo B-B
vzdolžni prerez C-C

vodja projekta:	Marko JELOVAC, univ. dipl. inž. grad.	G-2.132	vrsta projekta:	PZI	merilo: 1:100
pooblaščen inž.:	Ervin JEZOVŠEK univ.dipl.inž.grad.	G-2001	št. in datum:	10_761	št. načrta: A-761
izdelovalec:	PNZ Doo		datum:	april 2021	št. risbe:
št. odobrav.:	pristojna Sevnica	vrsta dokumentacije:	vrsta prilogo:		vrsta kotiro:
		004.2160	G.232.4		

pnz